



Petunjuk Konfigurasi Account Email Pada OUTLOOK EXPRESS

PETUNJUK KONFIGURASI EMAIL PADA OUTLOOK EXPRESS

1. Buka program outlook express pada komputer anda.

Tampilan pertama yang akan anda lihat adalah seperti berikut:

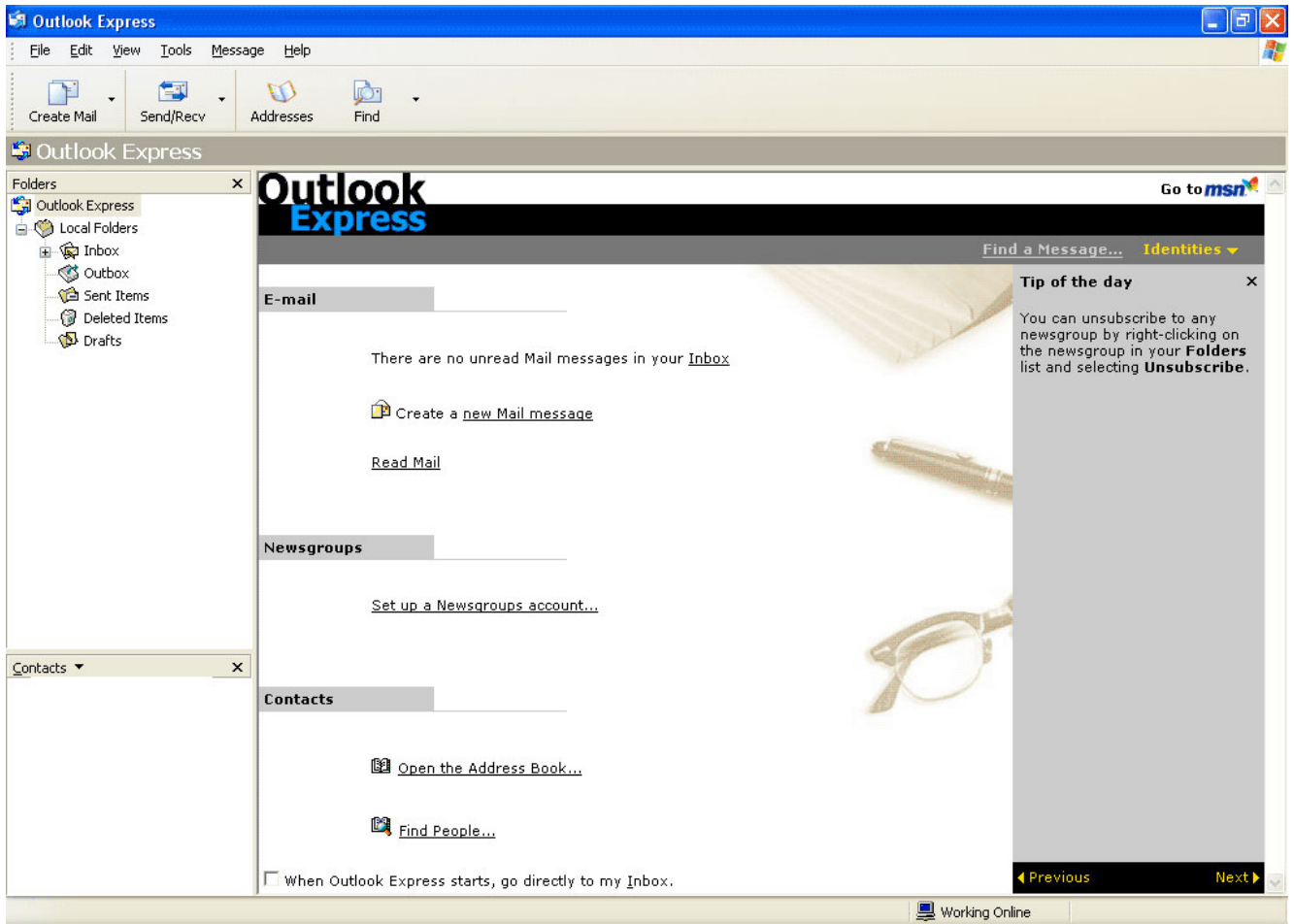

PETUNJUK KONFIGURASI EMAIL PADA OUTLOOK EXPRESS

2. Klik taskbar “Tool” kemudian klik “accounts”.....

Setelah itu akan muncul layar seperti di bawah ini:

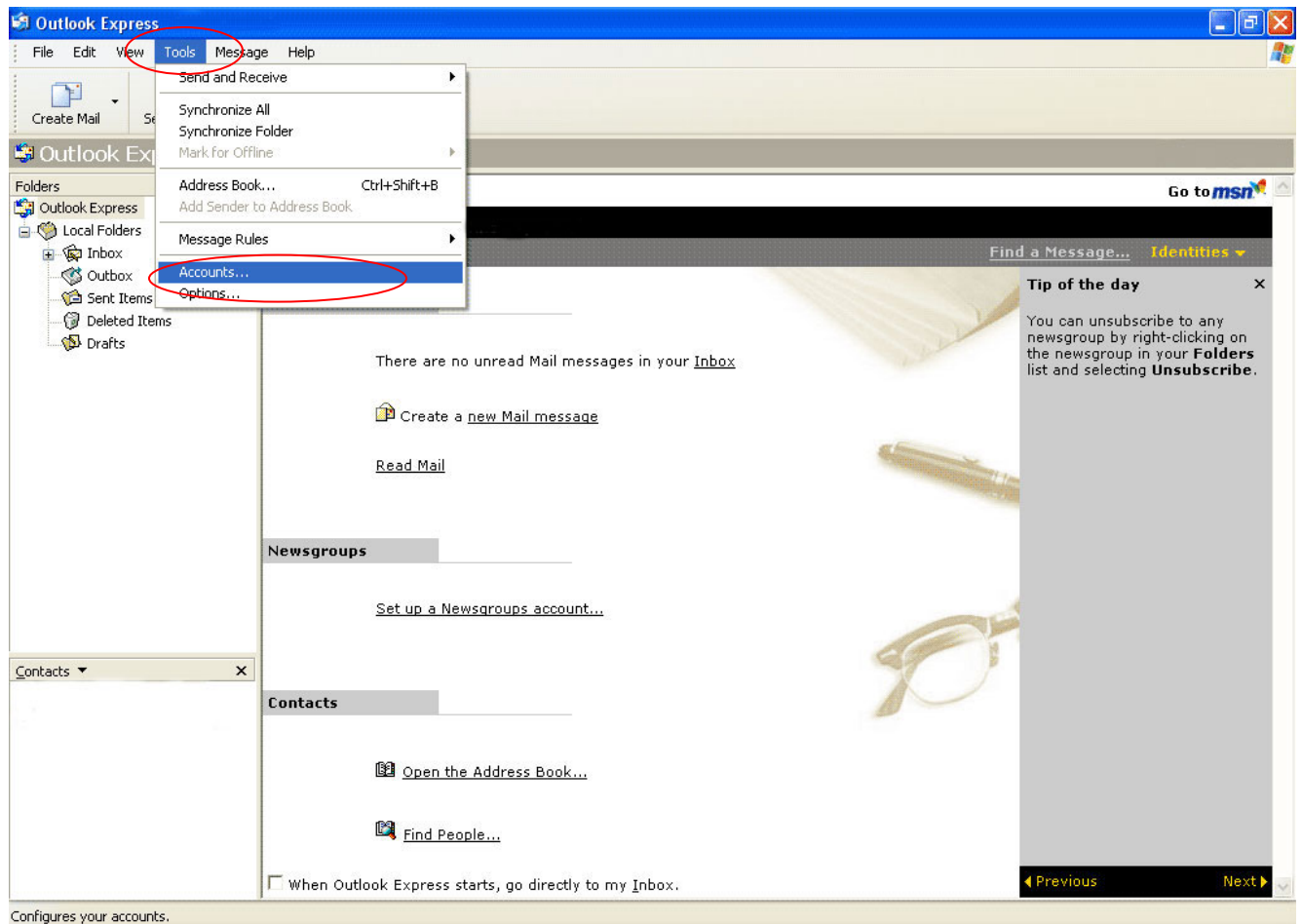

Gambar 1:
Mengkonfigurasi account di outlook express.

PETUNJUK KONFIGURASI EMAIL PADA OUTLOOK EXPRESS

3. Kemudian tambahkan mail anda pada outlook express kita.

Kemudian akan muncul layar berikut ini:

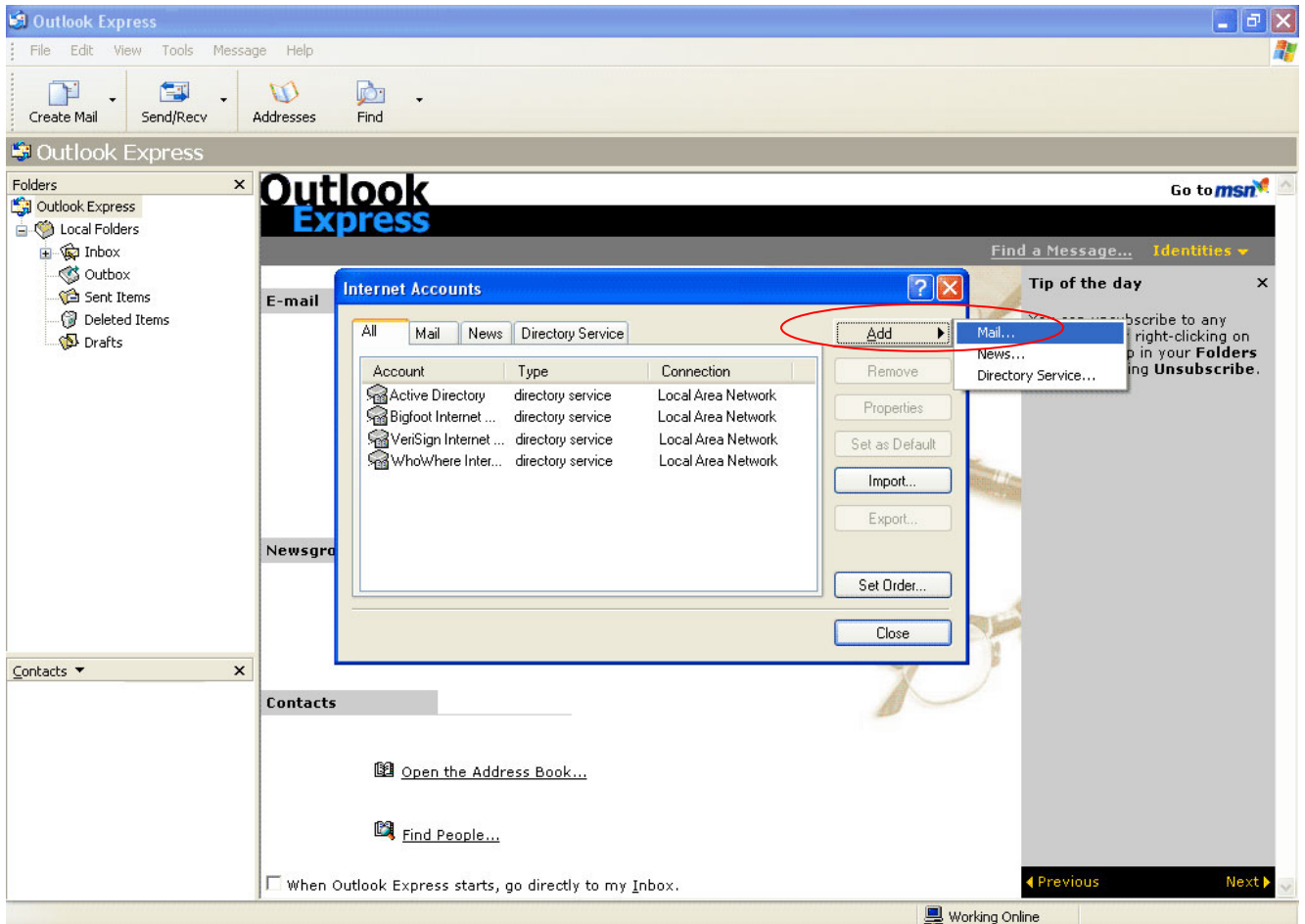

Gambar 2:
Menambah account mail pada outlook express.

PETUNJUK KONFIGURASI EMAIL PADA OUTLOOK EXPRESS

4. masukan nama atau email yang akan kita gunakan pada mail kita setelah itu klik next.

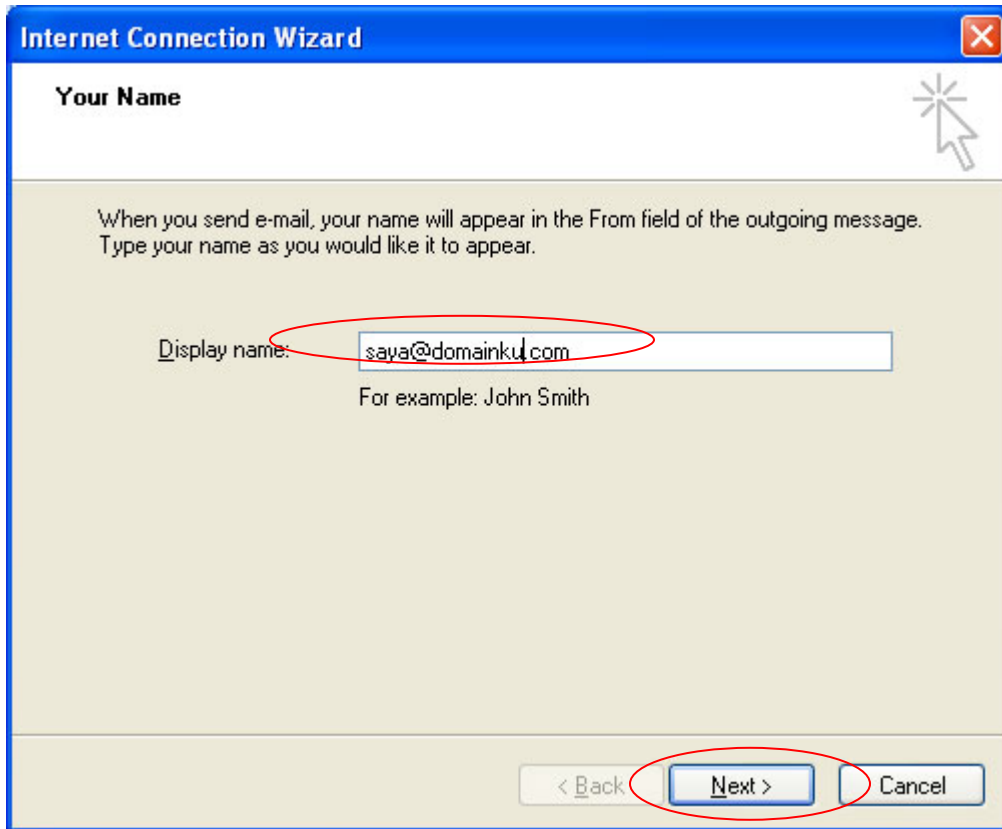

Gambar 3:
Mengisi display name pada outlook express

PETUNJUK KONFIGURASI EMAIL PADA OUTLOOK EXPRESS

5. masukan email yang akan dikonfigurasi kemudian klik next.

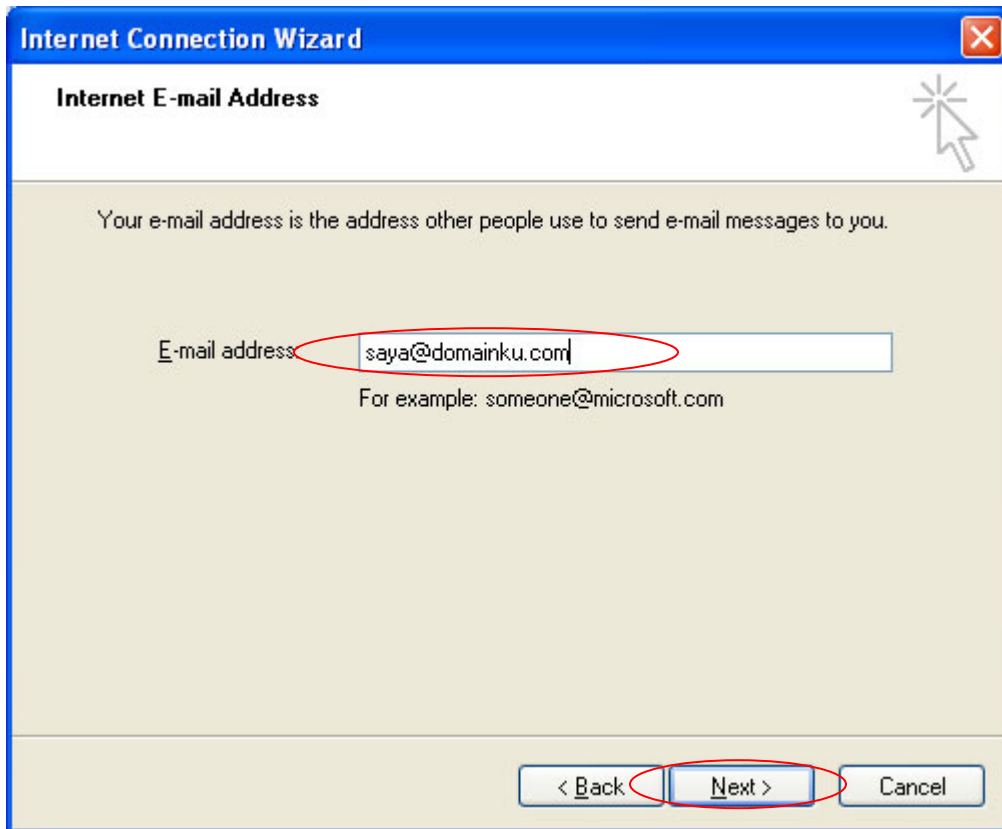

The screenshot shows the 'Internet Connection Wizard' dialog box, specifically the 'Internet E-mail Address' step. The window title is 'Internet Connection Wizard'. The main heading is 'Internet E-mail Address'. Below the heading, there is a text box with the instruction: 'Your e-mail address is the address other people use to send e-mail messages to you.' Below this, there is a text input field labeled 'E-mail address' containing the text 'saya@domainku.com'. Below the input field, there is a text box with the example: 'For example: someone@microsoft.com'. At the bottom of the dialog, there are three buttons: '< Back', 'Next >', and 'Cancel'. The 'Next >' button is highlighted with a red oval.

Gambar 4:
Mengisi email address

PETUNJUK KONFIGURASI EMAIL PADA OUTLOOK EXPRESS

6. masukan incoming mail (POP3) dan outgoing mail (SMTP)

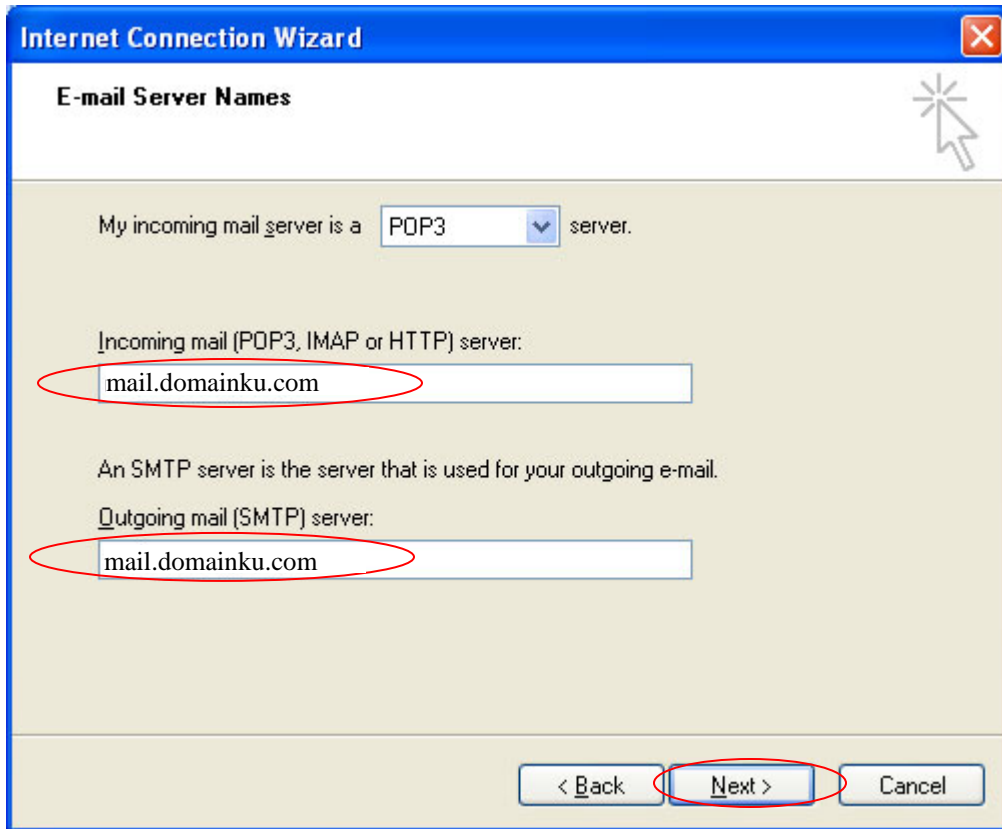

Gambar 5:
Mengisi incoming mail(POP3) pada server

Catatan:

Hal ini tergantung nama domain anda, jika nama domain anda adalah domainsaya.com, maka keduanya diisi dengan nama mail.domainsaya.com.

Untuk server SMTP, anda juga dapat gunakan smtp server dari ISP anda, Hal ini akan mempercepat proses pengiriman e-mail anda, misalkan menggunakan telkom, silahkan isi saja oleh anda "smtp.telkom.net".

PETUNJUK KONFIGURASI EMAIL PADA OUTLOOK EXPRESS

7. Masukkan e-mail anda beserta password account email anda

Internet Connection Wizard

Internet Mail Logon

Type the account name and password your Internet service provider has given you.

Account name: saya@domainku.com

Password: ●●●●●●●●●●●●

Remember password

If your Internet service provider requires you to use Secure Password Authentication (SPA) to access your mail account, select the 'Log On Using Secure Password Authentication (SPA)' check box.

Log on using Secure Password Authentication (SPA)

< Back Next > Cancel

Gambar 6:

Mengisi account name dan password username pada mail

PENTING: Kebanyakan kesalahan dari pengguna adalah menuliskan user pada account name tanpa menuliskan @namadomain nya, pastikan anda menuliskan alamat email lengkap pada kolom account name.

PETUNJUK KONFIGURASI EMAIL PADA OUTLOOK EXPRESS

8. Kemudian klik Finish jika sudah selesai.

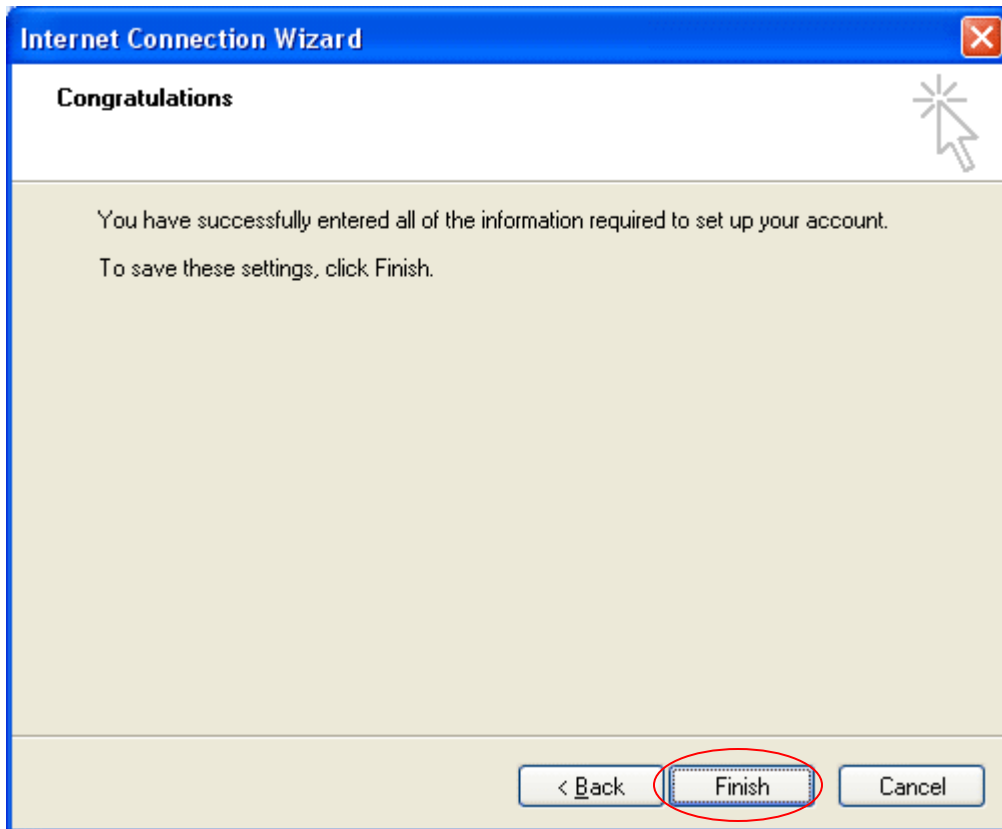

Gambar 7:
Mengakhiri konfigurasi outlook express

“Nah sekarang semua step/ langkah telah berhasil dilakukan, sekarang tinggal menunggu surat yang datang dari rekan anda yang terletak pada kotak masuk (INBOX) anda”.

PETUNJUK KONFIGURASI EMAIL PADA OUTLOOK EXPRESS

Catatan tambahan:

Apabila kita ingin membaca email yang masuk melalui Outlook express kita terlebih dahulu harus meng-klik icon receive seperti yang ada pada contoh tampilan layar berikut:

- klik inbox
- lalu setelah terpilih email ,mana yang ingin anda tampilkan, klik Send/receive (Recv).

